



ODONTORAY
radiologia odontoiatrica digitale



Odontoray è presente a Roma, in zona Prati, con un nuovo studio di radiodiagnostica odontoiatrica avanzata.

Lo studio si caratterizza per la **particolare attenzione al paziente** in termini di accoglienza e di comfort, che non trova uguali in strutture analoghe.

Odontoray radiologia odontoiatrica digitale utilizza **tecnologie di ultima generazione** che, a fronte della minima esposizione alle radiazioni ionizzanti, garantiscono ai professionisti **altissima qualità delle immagini**, offrendo loro una **eccezionale possibilità diagnostica**.



Odontoray radiologia odontoiatrica digitale è stato creato **da professionisti per i professionisti** del settore odontoiatrico, maxillo facciale e otorinolaringoiatrico con l'obiettivo di **agevolare e supportare** l'attività del Medico Specialista.





Le apparecchiature utilizzate nello studio sono state scelte seguendo lo spirito che da sempre guida l'azienda produttrice, la **Soredux**, da 30 anni impegnata nella ricerca ispirata dall'equazione: "più qualità meno raggi", per offrire sempre il **migliore risultato possibile** con la più bassa esposizione alle radiazioni.

Odontoray radiologia odontoiatrica digitale, fedele a questi principi, è impegnata costantemente a **conciliare le esigenze del Paziente e del Professionista**.

Dimensioni del campo di immagine

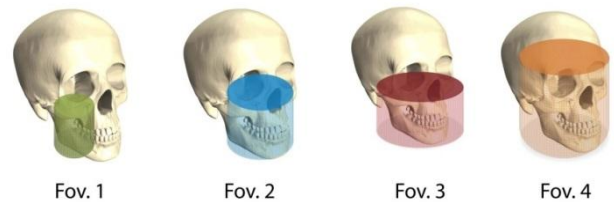

Gli esami vengono forniti su pellicola, supporto digitale (cd-dvd) e completi di referto del Medico Radiologo.

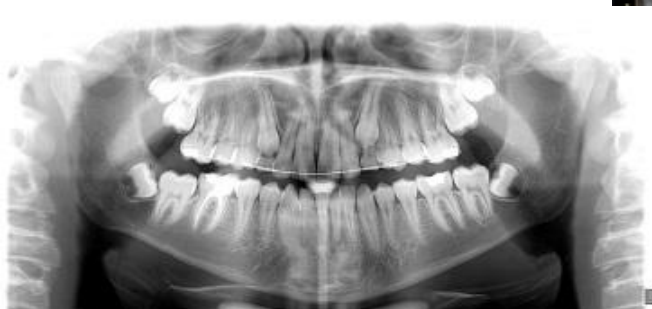
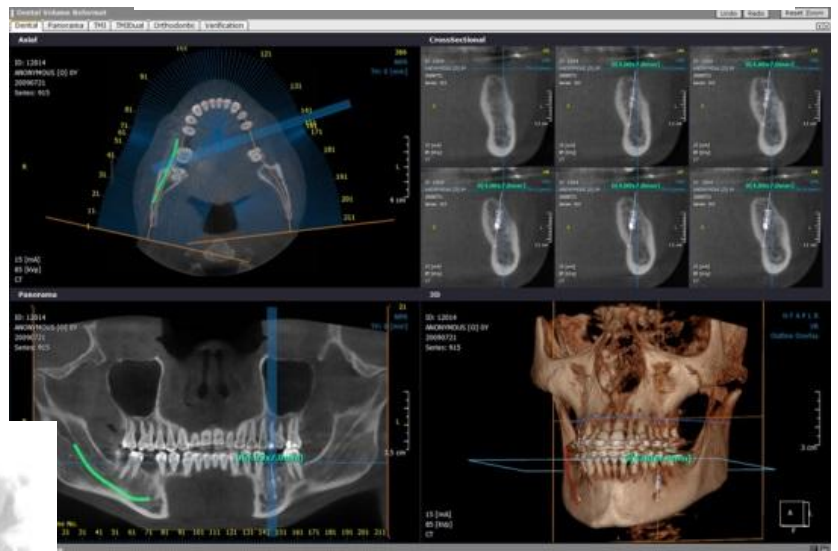

Richiedeteci materiale informativo e listino via e-mail o allo 063214071